

## Preisliste Rollenmarken Dauerserie "Blumen"



**Einzelmarken und Streifen**  
**nassklebend**

**Nummerntype II**  
**senkrechte Nr ohne Punkt hinter Nr**

Wert	Rollen- größe	Farbe	Michel- Nr.	E i n z e l m a r k e n				3er Streifen			5er Streifen			6er Streifen			11er Streifen		
				1-st.	2-st.	3-st.	4-st.	2-st.	3-st.	4-st.	2-st.	3-st.	4-st.	2-st.	3-st.	4-st.	2-st.	3-st.	4-st.
5	200		2480x	2,50	0,45	0,45		0,70	0,70		0,90	0,90		1,40	1,40		2,30	2,30	
5	500		2480x			0,45			0,70			0,90			1,40			2,30	
10	200		2484x	2,50	0,60	0,60		0,80	0,80		1,00	1,00		1,50	1,50		2,50	2,50	
10	500		2484x			0,50			0,80			1,00			1,50			2,50	
20	200		2471x	3,00	0,80	0,80		1,20	1,20		1,80	1,80		2,60	2,60		4,40	4,40	
20	500		2471x			0,80			1,40			2,00			2,80			4,50	
25	200		2462x	6,50	1,00	1,00		1,50	1,50		2,20	2,20		3,00	3,00		5,00	5,00	
25	2000		2462x			1,30	1,20		2,10	2,00		3,00	2,90		4,20	4,00		7,20	7,00
25	10000		2462x				1,30			2,00			2,90			4,00			7,00
25	200	neu	2694x	9,00	0,90	0,90		1,40	1,40		2,50	2,50		3,50	3,50		5,00	5,00	
25	2000	neu	2694x			1,30	1,20		2,10	2,00		3,00	2,90		4,20	4,00		7,20	7,00
25	10000	neu	2694x				1,30			2,00			2,90			4,00			7,00
28	200		3088x	9,00	1,00	1,00		1,80	1,80		2,70	2,70		3,80	3,80		6,50	6,50	
35	200		2505x	9,00	1,00	1,00		1,80	1,80		3,10	3,10		3,90	3,90		6,70	6,70	
35	2000		2505x			1,50	1,50		2,40	2,40		3,60	3,60		4,70	4,70		8,30	8,30
40	200		2485x	9,00	1,10	1,10		2,00	2,00		3,50	3,50		4,20	4,20		7,30	7,30	
40	2000		2485x			1,50	1,50		2,60	2,60		4,00	4,00		5,00	5,00		9,00	9,00
45	200		2451x	5,50	1,20	1,20		2,10	2,10		3,40	3,40		4,00	4,00		7,40	7,40	
45	500		2451x			1,20			2,10			3,40			4,00			7,40	
45	200	neu	2794x	4,00	1,20	1,20		2,10	2,10		3,40	3,40		4,00	4,00		7,40	7,40	
45	500	neu	2794x			1,20			2,10			3,40			4,00			7,40	
50	200		2463x	5,00	1,30	1,30		2,30	2,30		3,70	3,70		4,60	4,60		8,30	8,30	
50	500		2463x			1,30			2,30			3,70			4,60			8,30	
55	500		2472x	4,00	1,20	1,20		2,60	2,60		4,00	4,00		5,00	5,00		8,40	8,40	
55	10000		2472x			2,00	1,80		4,00	3,00		4,50	4,00		6,00	5,50		15,00	13,00
55	500	neu	2669x	5,40	1,20	1,20		2,60	2,60		4,00	4,00		5,00	5,00		9,00	9,00	
55	10000	neu	2669x			2,00	1,30		4,00	3,00		4,50	4,00		6,00	5,50		15,00	13,00
58	200		2968x		1,40	1,40		2,80	2,80		4,20	4,20		5,50	5,50		9,50	9,50	
58	500		2968x			1,40			2,80			4,20			5,50			9,50	

## Preisliste Rollenmarken Dauerserie "Blumen"

Wert	Rollen- größe	Farbe	Michel- Nr.	Einzelmarken				3er Streifen			5er Streifen			6er Streifen			11er Streifen		
				1-st.	2-st.	3-st.	4-st.	2-st.	3-st.	4-st.	2-st.	3-st.	4-st.	2-st.	3-st.	4-st.	2-st.	3-st.	4-st.
60	200		3043x		1,40	1,40		2,80	2,80		4,40	4,40		5,70	5,70		9,70	9,70	
60	500		3043x			1,40			2,80			4,40			5,70			9,70	
62	200		3114x		1,50	1,50		2,90	2,90		4,60	4,60		6,00	6,00		10,20	10,20	
62	500		3114x			1,50			2,90			4,60			6,00			10,20	
65	200		2524x	7,00	1,50	1,50		3,00	3,00		4,90	4,90		6,00	6,00		10,50	10,50	
70	200		2529x	7,50	1,60	1,60		3,20	3,20		5,30	5,30		6,60	6,60		11,30	11,30	
75	200		2835x	8,00	1,70	1,70		3,40	3,40		5,70	5,70		7,00	7,00	2,00	13,20	13,20	
75	2000		2835x			2,00	1,80		4,00	3,60		6,00	5,80						
80	200		3115x	8,50	1,80	1,80		3,60	3,60		6,00	6,00		7,20	7,20		13,20	13,20	
85	200		3116x	8,50	1,90	1,90		3,90	3,90		6,40	6,40		7,70	7,70		14,00	14,00	
90	200		2506x	6,00	2,00	2,00		4,10	4,10		7,00	7,00		8,50	8,50		14,80	14,80	
90	500		2506x			2,10			4,10			7,00			8,50			14,80	
95	500		2434x	20,00	2,50	2,50		5,00	5,00		8,00	8,00		10,00	10,00		18,00	18,00	
100	200		2547x	11,00	2,30	2,30		4,50	4,50		8,00	8,00		10,30	10,30		18,00	18,00	
145	200		2507x	6,50	2,90	2,90		7,00	7,00		11,30	11,30		14,00	14,00		23,90	23,90	
145	500		2507x			2,90			7,00			11,30			14,00			23,90	
180	200		3082x	7,00	3,20	3,20		8,00	8,00		14,00	14,00		16,00	16,00		30,00	30,00	
200	200		2568x	7,00	3,40	3,40		9,00	9,00		15,00	15,00		18,00	18,00		32,00	32,00	
220	200		2530x	7,50	3,80	3,80		9,90	9,90		16,00	16,00		20,00	20,00		34,00	34,00	
240	200		2969x	8,00	4,20	4,20		10,80	10,80		18,00	18,00		21,60	21,60		39,50	39,50	
250	200		3199x		4,50	4,50		11,20	11,20		18,70	18,70		23,20	23,20		41,20	41,20	
390	100		2534x	20,00	6,90			17,50			29,00			35,00			64,00		
390	200		2534x			10,00			17,50			29,00			35,00			64,00	
395	100		3117x		7,00			17,70			29,60			35,50			65,00		
400	100				7,00														
410	200		2768x		7,20	7,20		18,50	18,50		30,50	30,50		37,00	37,00		67,00	67,00	
430	200		2435x	10,00	7,70	7,70		19,40	19,40		32,30	32,30		38,70	38,70		71,00	71,00	
440	100		3118x		7,90			19,80			33,00			39,50			72,50		
450	100				8,10														
500	100		2877x	16,00	8,50			27,50			37,00			45,00			82,00		

## Preisliste Rollenmarken Dauerserie "Blumen"

**Einzelmarken und Streifen**  
 nassklebend

mit Streifengummi

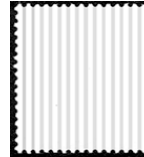

**Nummerntype II**  
 senkrechte Nr ohne Punkt hinter Nr

Wert	Rollen- größe	Michel- Nr.	ohne Nr.	E i n z e l m a r k e n				3er Streifen			5er Streifen			6er Streifen			11er Streifen		
				1-st.	2-st.	3-st.	4-st.	2-st.	3-st.	4-st.	2-st.	3-st.	4-st.	2-st.	3-st.	4-st.	2-st.	3-st.	4-st.
5	500	2480y	4,00		20,00	20,00			37,00			45,00			64,00				
10	500	2484y	4,00		18,00	18,00		27,00	27,00		35,00	35,00		50,00	50,00		80,00	80,00	
20	500	2471y	5,00		30,00	30,00		35,00	35,00		45,00	45,00							
28	200	3088y	4,00		12,00	12,00					25,00	25,00		35,00	35,00				
40	bisher nicht bekannt, obwohl im Katalog aufgeführt																		
55	500	2472y	9,50		25,00	25,00					47,00	47,00							
60	200	3043y	2,00		5,00	5,00		9,00	9,00		10,00	10,00		15,00	15,00		22,00	22,00	
70	200	2529y																	
90	500	2506y	4,00		15,00	15,00		20,00	20,00		25,00	25,00		35,00	35,00		60,00	60,00	
95	500	2434y																	
145	500	2507y	7,00		20,00	20,00		32,00	32,00		45,00	45,00		65,00	65,00		95,00	95,00	
180	200	3082y	4,50		12,50	12,50					30,00	30,00							
200	200	2568y	5,50		30,00	30,00					50,00	50,00		75,00			125,00	125,00	
220	200	2530y	7,00		38,00	38,00					65,00	65,00							
240	200	2969y	6,50		20,00	20,00		30,00	30,00		35,00	35,00		55,00	55,00		90,00	90,00	
390	200	2534y	8,00		45,00	45,00					75,00	75,00		120,00	120,00		200,00	200,00	
410	200	2768y	8,00		38,00	38,00					65,00	65,00							
430	200	2435y																	

**Streifengummi - Stellungnahme der Bundesdruckerei**

"Bei der neuen Schleifperforation wird mit Hilfe einer Nadelwalze das Papier eingedrückt und durch gegenläufiges Fräse auf der Rückseite abgefräst. Dieser Fräsvorgang erhitzt das Papier und damit auch die Gummierung. Bedingt durch diesen Wärmeeinfluß entsteht eine Veränderung in der Gummierung. Dieser Vorgang wird durch langsam sinkende Schärfe der Fräse beeinflusst ....."

Die betroffenen Marken weisen auf der Rückseite Streifen auf dem Gummi auf, die sich senkrecht von Perforationsloch zu Perforationsloch befinden, wobei diese unterschiedlich stark ausgeprägt sein können. Die Streifen lassen sich am besten unter Schräglicht (nicht zwei Lichtquellen!!) erkennen.

**Hinweis:** Da sich die Bestände bei Streifengummi immer wieder ändern, sollten Sie uns, wenn Sie an hier nicht aufgeführten Werten interessiert sind, dennoch bei uns nachfragen. Wir können Ihnen dann den aktuellen Stand übermitteln.

## Preisliste Rollenmarken Dauerserie "Blumen"

**6er Übergangstreifen, Rollenanfänge, Rollenenenden  
 nassklebend**

**Nummerntype II  
 senkrechte Nr ohne Punkt hinter Nr**

Wert	Rollen- größe	Farbe	Michel- Nr.	6er Übergänge		Rollenanfänge			Rollenenenden		
				2 auf 3	3 auf 4	1er	6er	11er	EM 5	5er	11er
5	500		2480x	2,00		4,00	4,50	5,00	2,50	2,70	3,00
5	500		2480x			2,00	2,50	3,00			
10	200		2484x	2,20		2,20	3,00	3,50	2,50	3,00	3,50
10	500		2484x			4,50	5,00	5,50			
20	200		2471x	3,50		5,50	8,00	10,00	3,00	8,00	10,00
20	500		2471x	3,80		3,00	8,00	10,00			
25	200		2462x	5,50		6,00	9,00	11,00	8,00	10,00	11,00
25	2000		2462x		9,00			50,00			
25	10000		2462x			22,00	25,00	30,00			
25	200	neu	2694x	5,50		6,00	9,00	11,00	9,00	10,00	11,00
25	2000	neu	2694x		9,00			50,00			
25	10000	neu	2694x			16,00	20,00				
28	200		3088x	6,50		8,00	11,00	13,00	9,00	11,00	13,00
35	200		2505x	6,50		ausv.	ausv.	ausv.	ausv.	ausv.	ausv.
35	2000		2505x			20,00	22,00	24,00			
40	200		2485x	7,50		14,00	16,00	18,00	9,00	11,00	13,00
40	2000		2485x		8,00	73,00	75,00	80,00			
45	200		2451x	5,00		30,00	35,00	40,00	5,40	8,00	10,00
45	500		2451x			5,00	8,00	11,00			
45	200	neu	2794x	5,00		25,00	30,00	35,00	4,00	7,00	14,00
45	500	neu	2794x			11,00	15,00	18,00			
50	200		2463x	5,00		10,00	15,00	19,00	5,00	9,00	13,00
50	500		2463x			5,00	9,00	13,00			
55	500		2472x	5,50		4,00	7,00	9,50	4,00	7,00	9,50
55	10000		2472x			180,00	175,00	170,00			
55	200	neu	2669x	5,50		4,00	7,00	9,50	4,00	7,00	9,50
55	500	neu	2669x								
55	10000	neu	2669x			210,00	215,00	220,00			
58	200		2968x	6,00		25,00	27,00	29,00	7,00	10,00	13,00
58	500		2968x			5,00	8,00	11,00			
60	200		3043x	6,50		19,00	20,00	22,00		9,00	12,00
60	500		3043x			8,00	10,00	12,00			

## Preisliste Rollenmarken Dauerserie "Blumen"

Wert	Rollen- größe	Farbe	Michel- Nr.	6er Übergänge		Rollenanfänge			Rollenenden		
				2 auf 3	3 auf 4	1er	6er	11er	EM 5	5er	11er
62	200		3114x	7,50		8,00	10,00	12,00	8,00	10,00	12,00
62	500		3114x			8,00	10,00	12,00			
65	200		2524x	7,00		5,00	10,00	13,00	7,00	9,50	13,00
70	200		2529x	7,50		5,00	10,00	14,00	6,00	10,00	14,00
75	200		2835x	8,00		6,50	11,00	15,00	6,00	10,00	14,00
75	2000		2835x		13,00		102,00	110,00			
80	200		3115x	8,50		8,50	12,00	18,00		12,00	18,00
85	200		3116x	8,50		9,00	13,00	19,00		13,00	19,00
85	500		3116x				12,00				
90	200		2506x	11,00		18,00	23,00	28,00		19,00	25,00
90	500		2506x			6,00	12,00	18,00			
95	500		2434x	12,00		19,00	26,00	30,00		30,00	35,00
100	200		2547x	11,50		6,50	16,00	22,00	6,00	15,00	22,00
145	200		2507x	17,00		18,00	29,00	35,00		18,00	28,00
145	500		2507x			8,00	18,00	28,00			
180	200		3082x	19,00		7,00	20,00	30,00	7,00	20,00	30,00
200	200		2568x	21,50		7,00	21,00	32,00	7,00	21,00	32,00
220	200		2530x	23,00		7,50	24,00	34,00	7,50	24,00	34,00
240	200		2969x	25,00		8,00	26,00	36,00	8,00	26,00	36,00
250	200		3199x			8,50	27,50		8,50	27,50	
390	100		2534x				55,00	80,00	20,00	46,00	79,00
390	200		2534x	50,00		25,00	55,00	80,00			
395	100		3117x			9,00	42,00	75,00		42,00	75,00
400	100						40,00			40,00	
410	200		2768x	37,00		9,00	41,00	73,00		41,00	73,00
430	200		2435x	42,00		10,00	44,00	79,00	10,00	44,00	79,00
440	100		3118x			11,00	43,00	80,00		43,00	80,00
450	100						44,00			44,00	
500	100		2877x			16,00	47,00	83,00	16,00	47,00	83,00

## Preisliste Rollenmarken Dauerserie "Blumen"

**6er Übergangstreifen, Rollenanfänge, Rollenenden  
 nassklebend**

**mit Streifengummi**

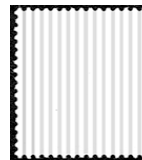

**Nummerntype II  
 senkrechte Nr ohne Punkt hinter Nr**

Wert	Rollen- größe	Farbe	Michel- Nr.	6er Übergänge		Rollenanfänge			Rollenenden		
				2 auf 3	3 auf 4	1er	6er	11er	EM 5	5er	11er
5	500		2480y				145,00			140,00	
10	500		2484y	60,00			140,00				145,00
20	500		2471y								
28	200		3088y	45,00			90,00			90,00	95,00
40	bisher nicht bekannt, obwohl im Katalog aufgeführt										
55	500		2472y								
60	200		3043y				90,00	95,00		90,00	95,00
62	500		3114y				90,00				
70	200		2529y								
75	200		2835y							120,00	
90	500		2506y	40,00			100,00	120,00		100,00	120,00
95	500		2434y								
145	500		2507y					140,00			
180	200		3082y	35,00			105,00	120,00		100,00	
200	200		2568y				145,00	160,00	145,00	150,00	160,00
220	200		2534y								
240	200		2969y				180,00	190,00		180,00	190,00
390	200		2534y								
430	200		2435y								

**Bisher bekannte Plattenfehler**



**Michel-Nr 2472**  
Klatschmohn - Plattenfehler  
Blauer Fleck unter der  
linken unteren Bildecke

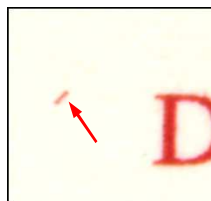

**Michel-Nr 2484**  
Tulpe - Plattenfehler  
roter Strich links neben  
D von DEUTSCHLAND



**Michel-Nr 2484**  
Tulpe - Plattenfehler  
roter Fleck links neben  
der Wertziffer

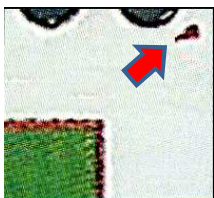

**Michel-Nr 3082**  
Akelei - Plattenfehler  
Rotes Komma im rechten  
oberen Markeneck

**Wir können anbieten:**

MiNr 2472 - 5er Streifen mit Plattenfehler 45,00 €

MiNr 2484y (Streifengummi) - Plattenfehler "Strich neben D", Paar mit Vergleichsstück 13,00 €

MiNr 2484y (Streifengummi) - dito Plattenfehler auf Nummernmarke 29,00 €

## Preisliste Rollenmarken Dauerserie "Blumen"

### Verpackungsschachteln

Wert	Rollen- größe	Michel- Nr.	Type I	Type II a	Type II b	Type II c	Type III a	Type III b	Type III c
5	500	2480				?			
10	500	2484				?			
20	500	2471				?			
25	200	2462				?			
25	200	2694				?			
35	200	2505				?			
40	200	2485				?			
45	500	2451				?			
50	500	2463				?			
55	500	2472				?			
55	500	2669				?			
65	200	2524							
70	200	2529				?			
90	500	2506				?			
95	500	2434				?			
100	200	2547				?			
145	500	2507				?			
200	200	2568				?			
220	200	2530				?			
390	200	2534				?			
430	200	2435							



# Preisliste Rollenmarken Dauerserie "Blumen"



**Type I:**  
 Aufdruck "DS Blumen"



**Type IIa:**  
 Aufdruck "Dauer-  
 serie Blumen",  
 Wort "Blumen"  
 gleiche Größe  
 wie "Dauerserie"  
 Blumenname fett  
 gedruckt

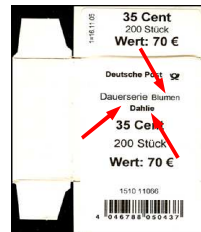

**Type IIb:**  
 Aufdruck "Dauer-  
 serie Blumen",  
 Wort "Blumen"  
 kleiner als Wort  
 "Dauerserie"  
 Blumenname fett  
 gedruckt

**Type IIc:**  
 Aufdruck "Dauer-  
 serie Blumen",  
 Blumenname  
 größer, aber  
 nicht fett  
 gedruckt

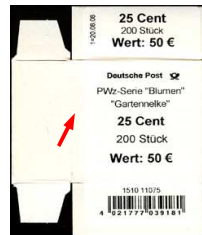

**Type IV:**  
 Aufdruck "PWz-Serie Blumen"  
 Blumenname normal gedruckt

## Folienaufkleber

Wert	Rollen- größe	Michel- Nr.	Type I	Type II
25	2000	2462		
25	10000	2462		
40	2000	2485		



Briefmarken Haller GmbH  
 Finkenweg 6  
 94256 Drachselsried  
 Tel.: 09945/943095  
 Fax: 09945/943096  
 e-mail: post@briefmarken-haller.de  
 www.briefmarken-haller.de

23.01.2016

## Preisliste Rollenmarken Dauerserie "Blumen"

### Farbige Einlegekartons

Wert	Rollen- größe	Michel- Nr.	Preis
------	------------------	----------------	-------

25	2000	2462	
25	10000	2462	
25	2000	2694	
25	10000	2694	
35	2000	2505	7,50 €
40	2000	2485	
55	10000	2472	
55	10000	2669	
75	2000	2835	8,00 €



### Abonnement-Möglichkeit

Wir können Ihnen die EM und Streifen auch innerhalb eines Abonnements liefern. Teilen sie uns Ihre Wünsche mit. Tägliches Kündigungsrecht wird Ihnen garantiert.

Preise freibleibend. Irrtum und Zwischenverkauf vorbehalten.  
 Preisangaben in Euro und inklusive gesetzlicher MWSt.

Bestellen Sie per E-Mail - klicken Sie hier:  
[post@briefmarken-haller.de](mailto:post@briefmarken-haller.de)